

ELABORATO PLANIMETRICO	
Compilato da:	Mainente Paolo
Iscritto all'albo:	Geometri
Prov. Verona	N. 2036

**Agenzia del Territorio**  
**CATASTO FABBRICATI**  
 Ufficio Provinciale di  
 Verona

Comune di Ronco All'adige		Protocollo n. VR0268355 del 22/07/2009	
Sezione:	Foglio: 14	Particella: 513	Tipo Mappale n. del
Dimostrazione grafica dei subalterni			Scala 1 : 500

Catasto dei Fabbricati - Situazione al 27/10/2014 - Comune di RONCO ALL'ADIGE (H540) - < Foglio: 14 - Particella: 513 - Elaborato planimetrico >

## PIANO TERRA

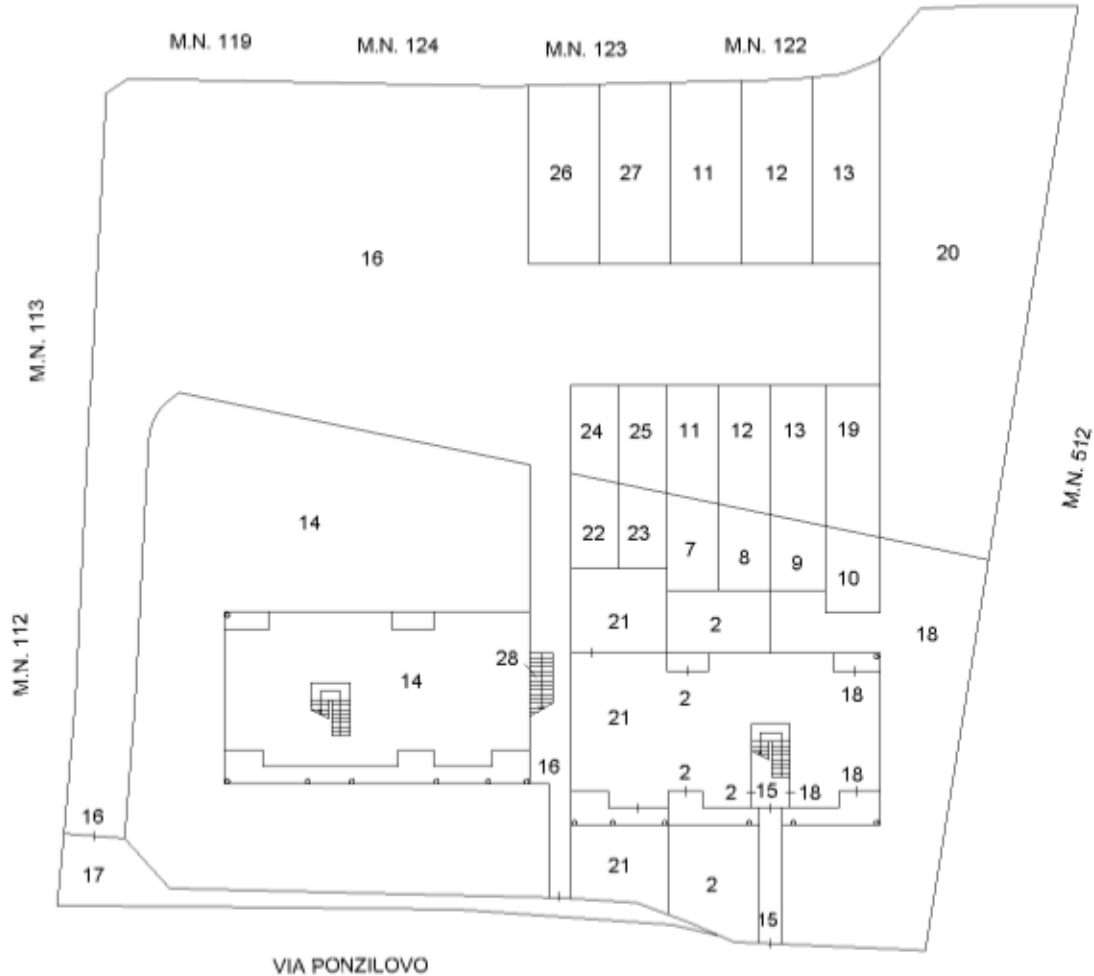

## PIANO PRIMO

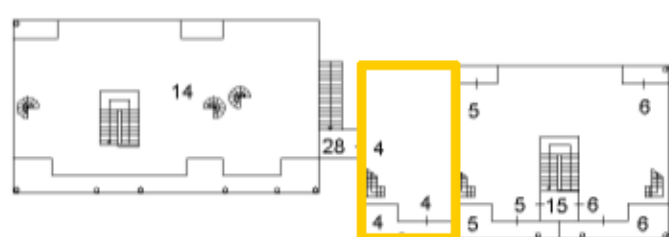

## PIANO SECONDO

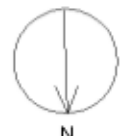
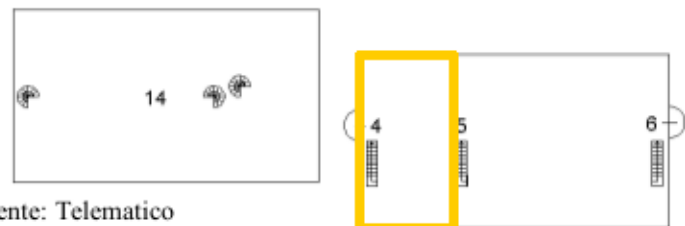

Ultima planimetria in atti